MUSIC - UNIVERSITY OF TORONTO
3 1761 10884051 3

M
25
R229R8
1950
c.1

MUSI

Digitized by the Internet Archive
in 2025 with funding from
University of Toronto

https://archive.org/details/31761108840513

Н. РАКОВ

РУССКАЯ ПЕСНЯ

ДЛЯ ФОРТЕПИАНО

*

ГОСУДАРСТВЕННОЕ
МУЗЫКАЛЬНОЕ ИЗДАТЕЛЬСТВО
Москва 1950 Ленинград

M
25
R229R8
1950
c. 1
MUSI

LIBRARY
MAR 3 1 2000
UNIVERSITY OF TORONTO

MUSD141-99

Русская песня

Обработка Гр. Гинзбурга

Н. РАКОВ

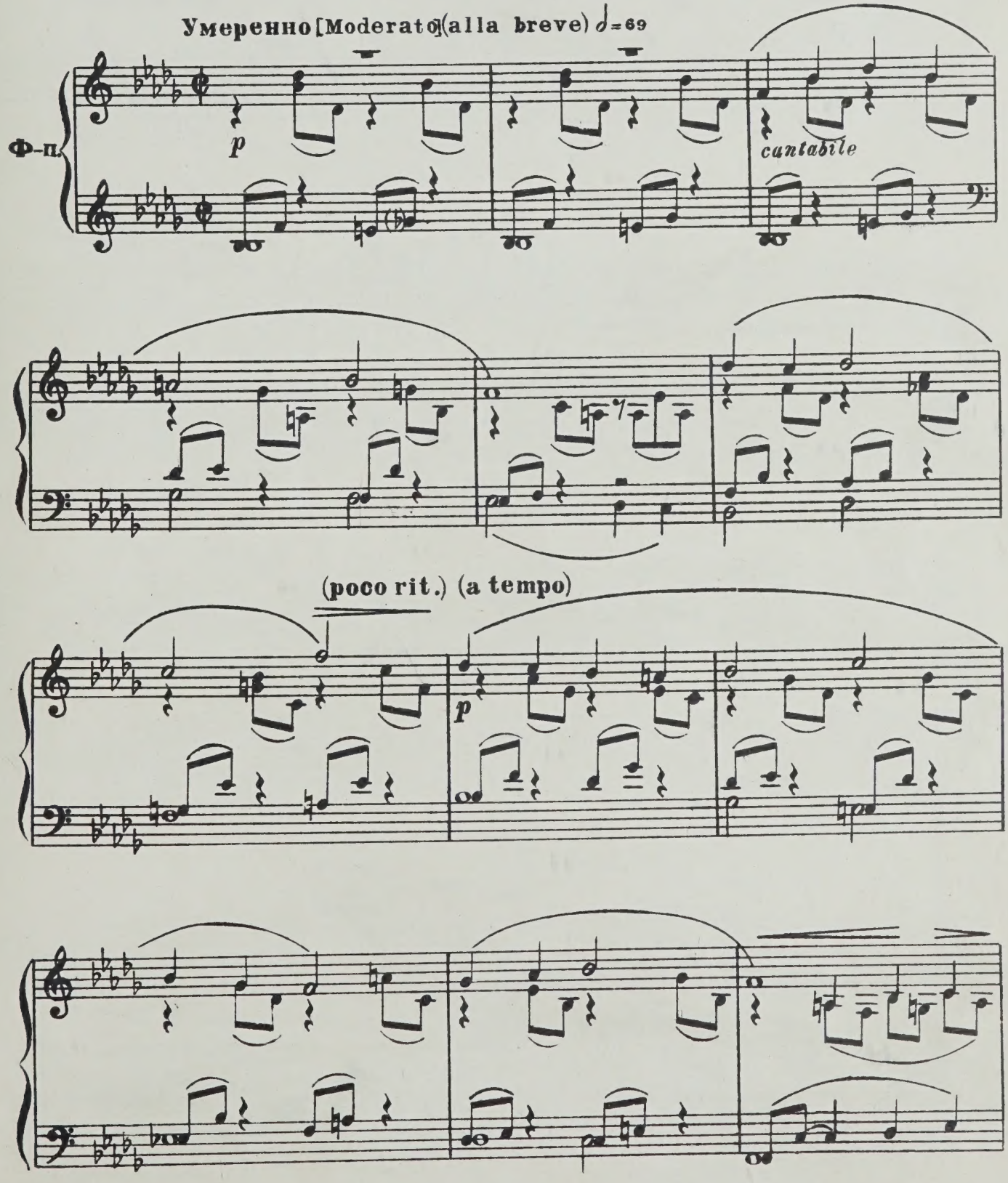

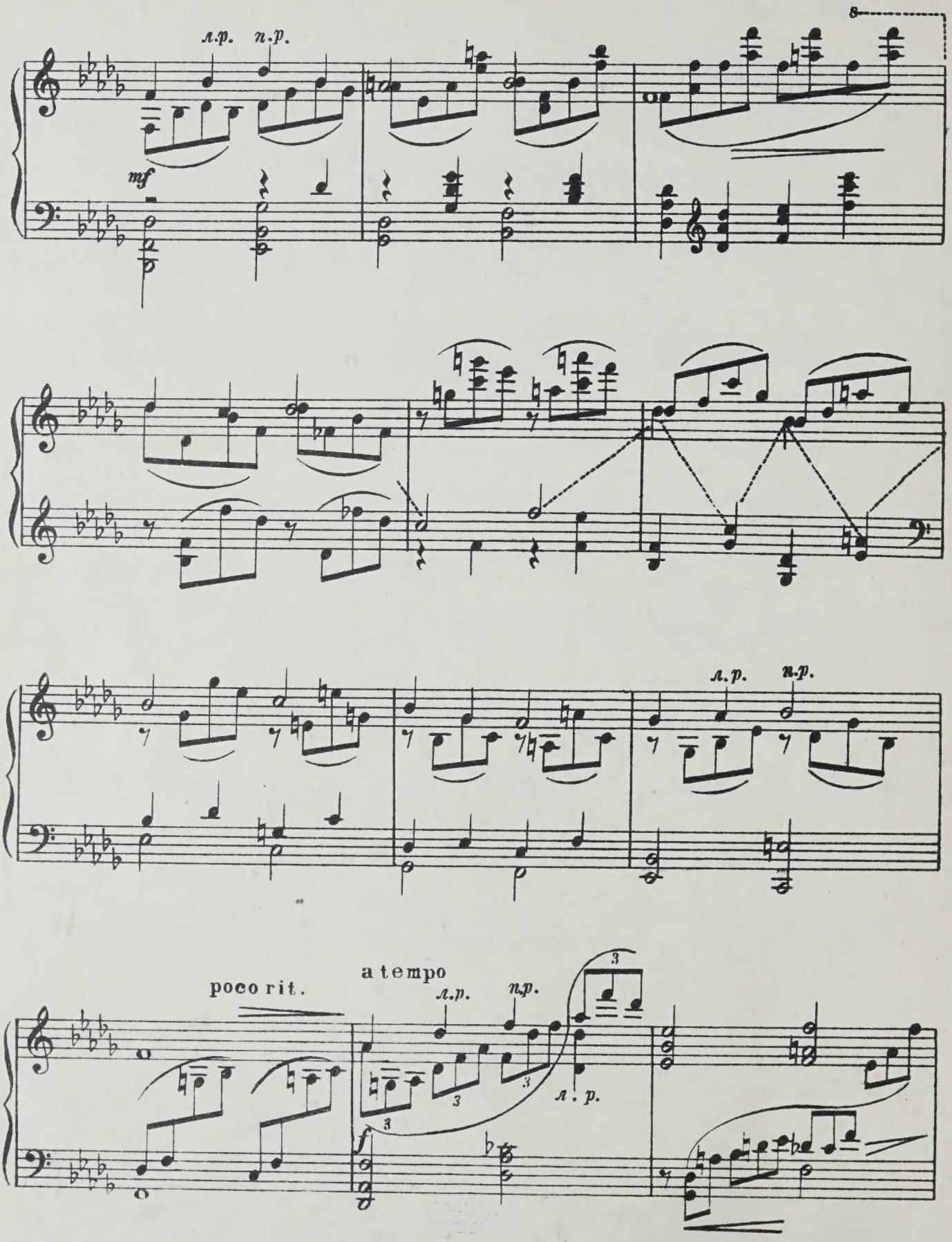
л.р.
п.р.
mf
8
л.р.
п.р.
poco rit.
a tempo
л.р.
п.р.
л. р.
f

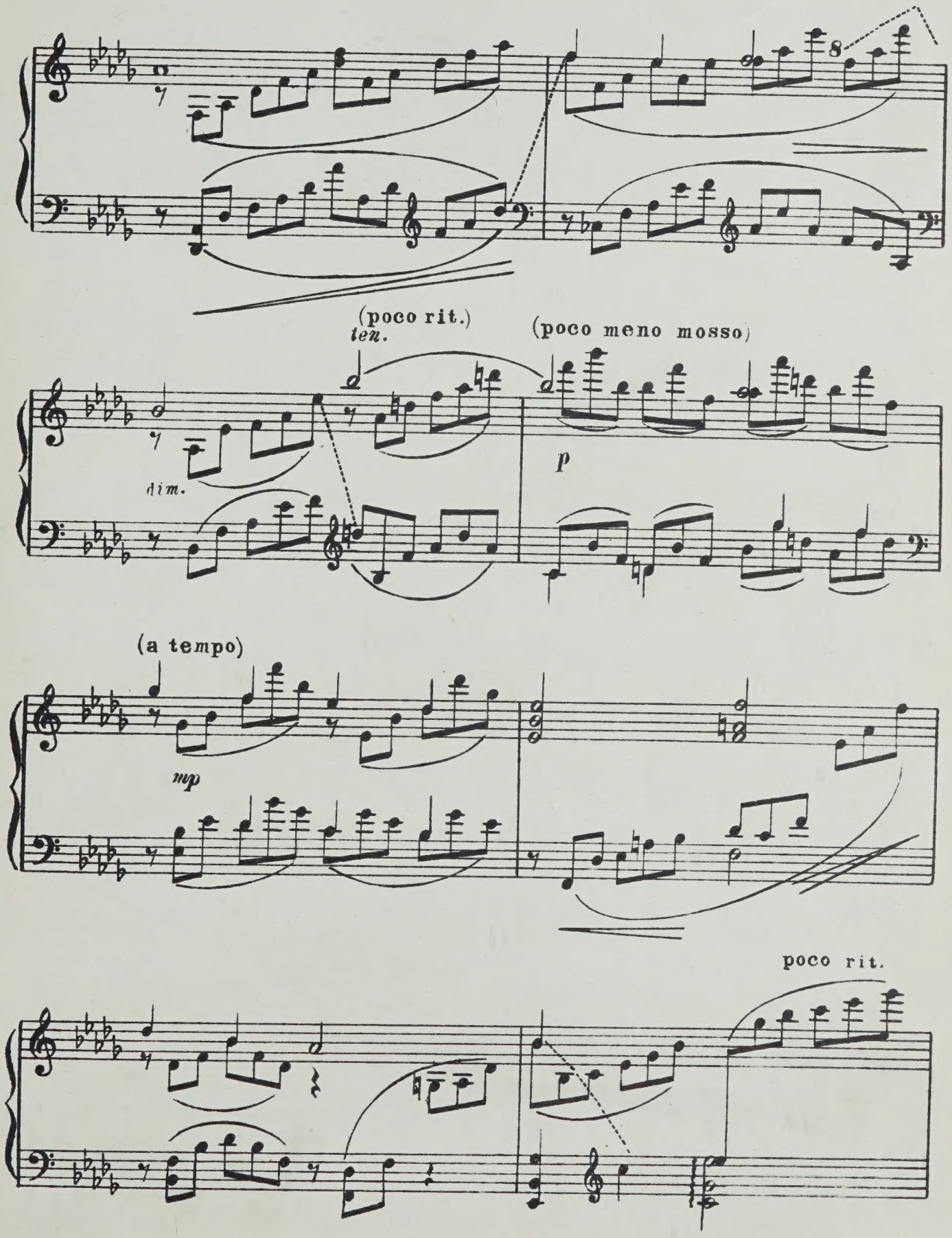
8
(poco rit.)
ten.
(poco meno mosso)
dim.
p
(a tempo)
mp
poco rit.

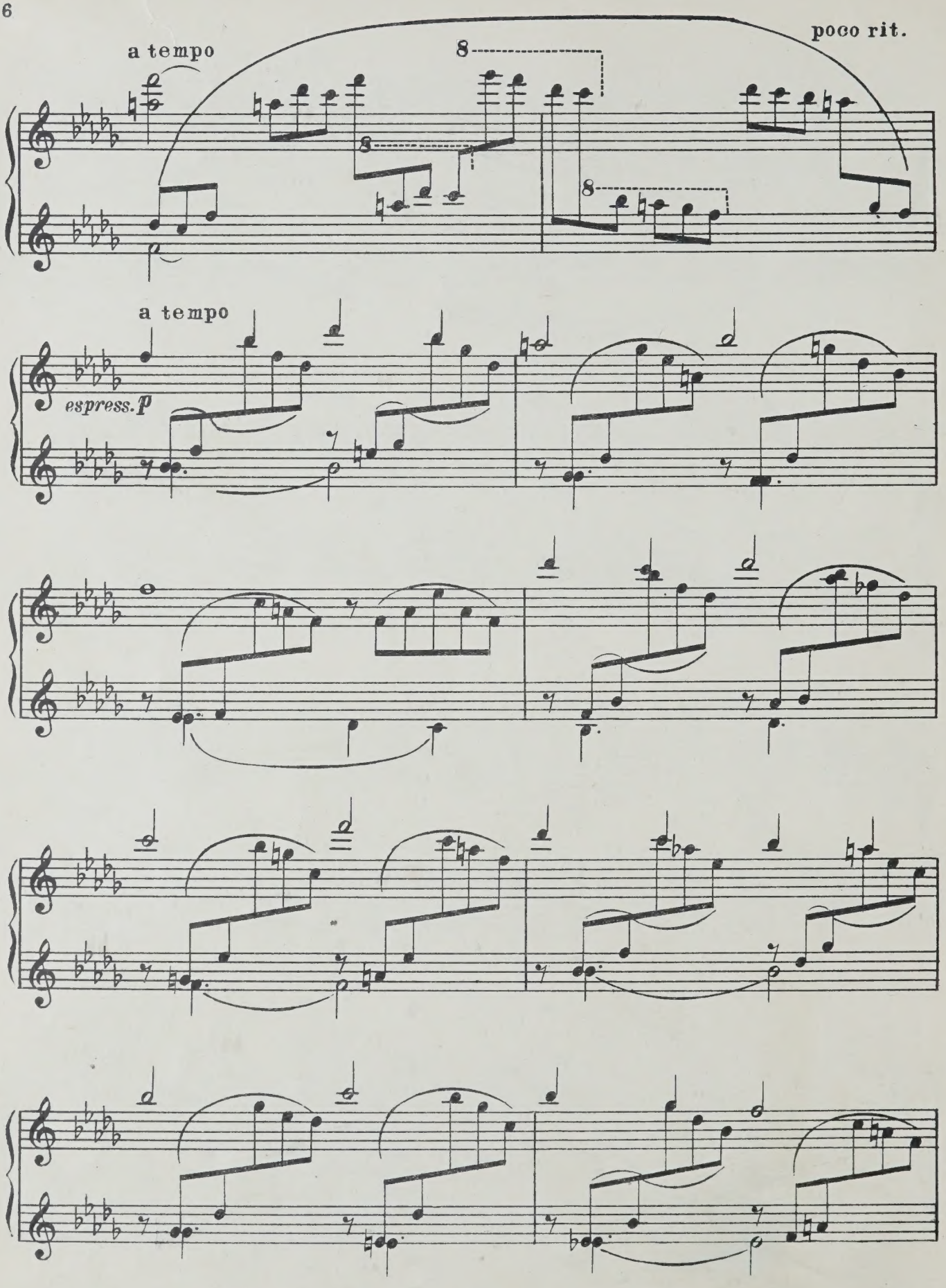
a tempo
poco rit.
8
8
8
a tempo
espress. p

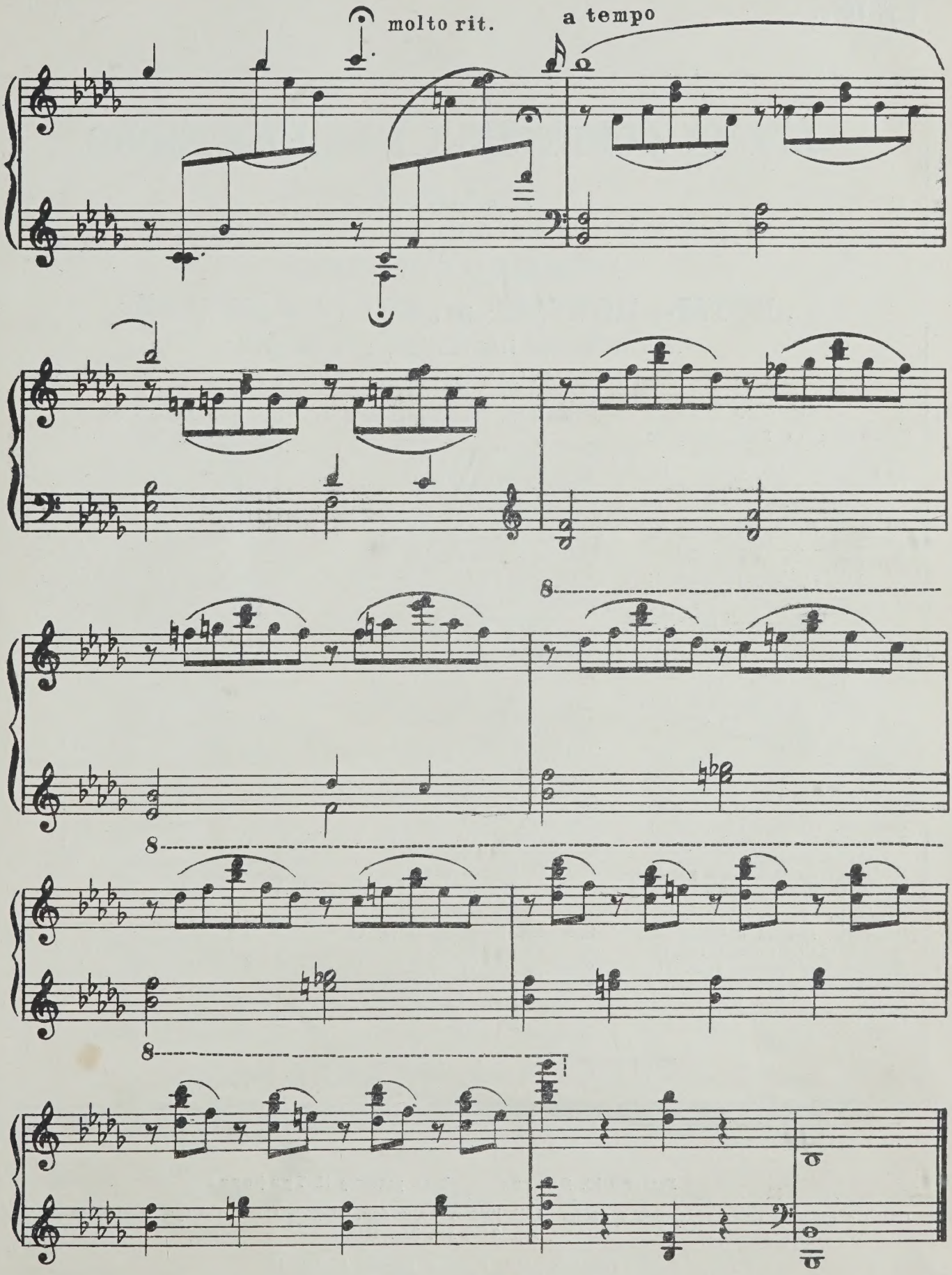
molto rit.
a tempo
8
8
8

1 р. 10 к. № 21439-ш

ПЕСНИ СОВЕТСКИХ КОМПОЗИТОРОВ

ПРОДАЮТСЯ

В НОТНЫХ И КНИЖНЫХ МАГАЗИНАХ КНИГОТОРГОВ

ВЫСЫЛАЮТСЯ ОТДЕЛАМИ

„НОТЫ—ПОЧТОЙ“ и „КНИГА—ПОЧТОЙ“

НАЛОЖЕННЫМ ПЛАТЕЖОМ БЕЗ ЗАДАТКА

ПИСЬМА-ЗАКАЗЫ АДРЕСУЙТЕ:

РСФСР

Архангельск, ул. Виноградова 30
Астрахань, Советская ул., 9
Барнаул, ул. Льва Толстого 19
Балаговещенск на Амуре, Ленинская ул., 125
Брянск, ул. Ленина, 57.
Великие Луки, ул. Некрасова, 18
Владивосток, Ленинская ул., 43
Владимир, ул. 3-го Интернационала, 44
Вологда, пл. Свободы, 18.
Воронеж, просп. Революции, 43
Горький, ул. Пискунова, 14.
Грозный, просп. Революции, 32.
Дзауджикау, просп. Сталина, 12
Иваново, Крутицкая ул., 13
Ижевск, ул. Горького, 80
Иошкар-Ола, Комсомольская ул., 64
Иркутск, ул. Тимирязева, 3-а
Казань, ул. Баумана, 19.
Калинин, Советская ул., 31
Калининград, Советский проспект, 35
Калуга, ул. Революции, 15.
Кемерово, Советская ул., 56
Киров областной, ул. Ленина, 88
Кострома, Торговые ряды, 10/11
Краснодар, Пролетарская ул., 28
Красноярск, проспект Сталина, 94
Куйбышев, Ленинградская ул., 53
Курган, ул. Куйбышева, 5-й корпус, 3
Курск, ул. Радищева, 5.
Кызыл, ул. Ленина, 43
Ленинград, Невский проспект, 28
Махач-Кала, Буйнакская ул., 15
Молотов, Большевистская ул., 71.
Москва, Куйбышевский проезд, 8
Мурманск, проспект Сталина, 42
Нальчик, Почтовая ул., 7
Новгород, Кремль
Новосибирск, Коммунистическая ул., 1/2.
Омск, Сенная ул., 5.
Орел, Ленинская ул., 15.
Пенза, Московская ул., 75.
Псков, Советская ул., 29.
Ростов на Дону, ул. Энгельса, 102.
Рязань, ул. М. Горького, 82.
Саранск, Гражданская ул., 42.
Саратов, Вольская ул., 81.
Свердловск, ул. Малышева, 29.
Симферополь, Фонтанная ул., 2.
Ставрополь краевой, проспект Сталина, 70.
Смоленск, Б. Советская, 71
Сталинград, Рабоче-крестьянская ул., 6
Сыктывкар, ул. Куратова, 16.
Тамбов, Коммунальная ул., 24.
Томск, ул. Батенкова, 5.
Тула, Гоголевская ул., 66.
Тюмень, Даудельная ул., 7.
Улан-Удэ, ул. Куйбышева, 28
Ульяновск, ул. Водников, 59.
Уфа, ул. Октябрьской революции, 1
Фрунзе, Советская ул., 72.
Хабаровск, Московская ул., 72.
Чебоксары, ул. Володарского, 5.
Челябинск, ул. Спартака, 72
Чита, ул. Полины Осипенко, 5
Чкалов, Советская ул., 27
Южно-Сахалинск, ул. Сталина, 87
Якутск, ул. Кирова, 18
Ярославль, Крестьянская ул. 68

УССР

Киев, ул. Короленко, 49
Ворошиловград, ул. Шевченко, 23.
Днепропетровск, проспект К. Маркса, 54
Запорожье, ул. Чекистов, 5.
Львов, ул. Лысенко, 21.
Николаев, Советская ул., 3
Одесса, ул. Пастера, 64
Сталино, ул. Артема, 49.
Ужгород, ул. Шолохова, 2.
Харьков, Горяиновский пер., 13/15.
Черновицы, ул. Ленина, 36.

БССР

Минск, Московский пер., 1.

УЗБЕКСКАЯ ССР

Ташкент, ул. Карла Маркса, 31.

КАЗАХСКАЯ ССР

Алма-Ата, ул. К. Маркса, 48.

ГРУЗИНСКАЯ ССР

Тбилиси, ул. Камо, 40.

АЗЕРБАЙДЖАНСКАЯ ССР

Баку, Пассаж книги Азеркитаба.

ЛИТОВСКАЯ ССР

Вильнюс, ул. Гедимина, 7.

МОЛДАВСКАЯ ССР

Кишинев, ул. Ленина, 67

ЛАТВИЙСКАЯ ССР

Рига, Театральная ул., 11

КИРГИЗСКАЯ ССР

Фрунзе, Советская ул., 88.

ТАДЖИКСКАЯ ССР

Сталинабад, ул. Ленина, 24
Ленинабад, Привокзальная площадь, 3.

АРМЯНСКАЯ ССР

Ереван, ул. Терьян, 91

ТУРКМЕНСКАЯ ССР

Ашхабад, Хивинская ул., 1

ЭСТОНСКАЯ ССР

Таллин, Пярну Маанетес, 10.

КАРЕЛО-ФИНСКАЯ ССР

Петрозаводск, ул. Кирова, 29.

ТРЕБУЙТЕ КАТАЛОГИ

Редактор Ю. Яцевич Техн. редактор Н. Трифонов

Сдано в производство и подписано в печать 4/XI 1950 г. Форм. бум. 60×92/8. Объем 0,5 бум. л.—1,0 печ. л. А 08353.
Тир. 2 000 экз. Зак. 1815.

Типо-литография Музгиза. Москва, Щипок, 18.